

TARIKH : 15 FEBRUARI 2022  
 AKHBAR : HARIAN METRO  
 MUKA SURAT : 12

**Penduduk Bumiputera 69.4%**

**LAPORAN BANCI 2020: PENDUDUK MALAYSIA KINI 32.4 JUTA ORANG**

# Penduduk Bumiputera 69.4%

Shah Alam

Penduduk di Malaysia berjumlah 32.4 juta mengikut penemuan Utama Banci Penduduk dan Perumahan 2020, kata Perdana Menteri Datuk Seri Ismail Sabri Yaakob.

Beliau berkata purata Kadar Pertumbuhan Tahunan dikompaun (CAGR) penduduk adalah 1.7 peratus dalam tempoh 10 tahun.

Menurutnya daripada jumlah itu, 29.8 juta atau 91.7 peratus adalah warganegara manakala 2.7 juta atau 8.3 peratus bukan warganegara.

Perdana menteri berkata banci juga mendapati 52.3 peratus ialah lelaki manakala 47.7 peratus perempuan dengan nisbah jantina adalah 110 lelaki berbanding 100 wanita.

"Penemuan banci juga menunjukkan negeri yang mempunyai bilangan wanita melebihi lelaki adalah Wilayah Persekutuan Putrajaya iaitu 100 wanita bersamaan 96 lelaki," katanya ketika berucap pada majlis perasmian pelancaran Laporan Penemuan Utama Banci Penduduk dan Perumahan 2020 di sini, semalam.

Ismail Sabri berkata bagi statistik mengikut etnik, penduduk Bumiputera mencatatkan peratusan tertinggi iaitu sebanyak 69.4 peratus diikuti Cina (23.2 peratus),

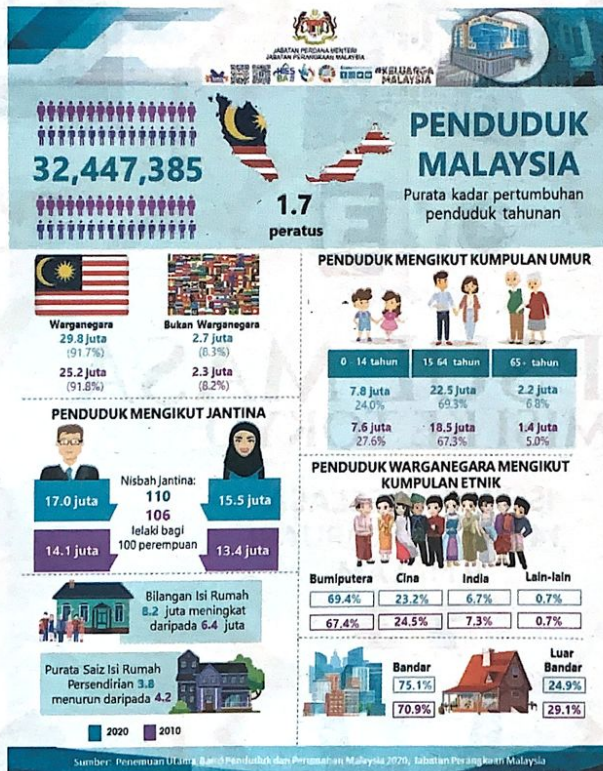

India (6.7 peratus) dan lain-lain (0.7 peratus).

Dari segi kumpulan umur pula, beliau berkata dapatan menunjukkan 6.8 peratus adalah berumur 65 tahun dan ke atas, 69.3 peratus ialah umur bekerja (15 hingga 64 tahun) dan bakinya 24 peratus dalam kalangan umur muda (0 hingga 14 tahun).

"Warga emas iaitu penduduk yang berumur 60 tahun ke atas telah direkodkan sebanyak 10.4 peratus (3.4 juta) berbanding 2010 sebanyak lapan peratus (2.2 juta)."

"Umur muda telah menunjukkan penurunan daripada 27.6 peratus pada 2010 kepada 24 peratus pada 2020," katanya.

Perdana Menteri berkata dari segi tempat kediaman pula, sebanyak 9.6 juta sudah dibanci serta terdapat 8.2 juta Isi Rumah (IR) dengan Purata Saiz IR persendirian adalah sebanyak 3.8.

Beliau berkata penemuan Banci 2020 itu akan dijadikan tanda aras baharu untuk kerajaan menggariskan polisi dan dasar berkaitan dalam pembangunan kesejahteraan rakyat, di samping dapat memberikan input menyeluruh dalam pelaksanaan dasar sedia ada seperti Wawasan Kemakmuran Bersama 2030, Rancangan Malaysia Ke-12 dan Agenda 2030 Pembangunan Mam-

pan (SDGs).

Katanya dalam menghasilkan statistik kependudukan dan demografi melalui pelaksanaan Banci 2020 itu, kerjasama strategik antara Jabatan Perangkaan Malaysia dengan kementerian, agensi kerajaan negeri, pihak berkuasa tempatan dan pihak swasta serta masyarakat umum telah terjalin erat bagi menjamin integriti data yang diterbitkan.

Ismail Sabri turut menzahirkan penghargaan kepada semua yang terlibat dalam menjayakan pelaksanaan banci berkenaan bagi mendapatkan hasil bermanfaat kepada negara dan rakyat, bukan sahaja untuk generasi masa kini tetapi generasi akan datang.

Beliau juga menyeru rakyat negara ini untuk terus membudayakan data dan maklumat dalam pengurusan kehidupan supaya negara dapat membentuk tamadun bangsa yang berfikir kritis dan analitik berpaksikan data.

"Statistik dan data ini amat berkait rapat dengan pola fikir dan seterusnya diolah kepada keputusan dan keberhasilan.

"Natiujahnya, negara bakal melahirkan rakyat yang berminat kelas pertama selaras dengan aspirasi Keluarga Malaysia ke arah mencapai negara maju pada 2030," katanya.